جشنواره فرهنگی ورزشی خانواده بزرگ وزارت مسکن و شهرسازی

✓ افتتاحیه : ۱۳ آذر ۱۳۸۶ ، ساعت ۱۸
✓ مکان : سالن فجر مجموعه ورزشی تختی بندرعباس
✓ باحضور : محمدرضا بهروان مجری توانمند صدا وسیما

۱۳ - ۱۶ آذر ماه ۸۶

استانهای بوشهر ، فارس ، کهکیلویه و بویر احمد ، کرمان ، تهران ، هرمزگان

هرمزگان ؛ میزبان فوتسال منطقه ۴ کشور

روابط عمومی سازمان مسکن وشهرسازی هرمزگان

وزارت مسکن وشهرسازی
سازمان مسکن وشهرسازی هرمزگان
اداره کل تربیت بدنی هرمزگان

دریا

دوشنبه ۱۲ آذر ماه ۱۳۸۶ | برابر با ۲۲ ذی القعده ۱۴۲۸ | سال ششم | شماره ۵۶۶ | ۸ صفحه | ۵۰۰ ریال | سیاسی ، فرهنگی ، اجتماعی ، ورزشی

امام جمعه بندرعباس :

عامل اصلی بیماری "ایدز" ، ارتباط جنسی نامشروع است

صفحه ۲

خاطرات دکتر "کهزادی" استاندار هرمزگان در سال ۱۳۶۰

دکتر "کهزادی" درهمایش استانداران هرمزگان پس از پیروزی انقلاب اسلامی ، با بیان اینکه دوران مدیریت اوایل دهه ۶۰ در استان هرمزگان متاثر از فضای بحرانی ایجاد شده توسط عوامل ضد انقلاب و منافقین بود، اظهار داشت : ۲۶ سال پیش یک سال پس از شروع جنگ تحمیلی به سمت استاندار استان هرمزگان منصوب شدم .

صفحه ۶

سایت پرورش میگوی خلیج نایبند و افق‌های پیش رو

سجادی گفت : " برق " کلید اصلی پیشرفت پروژه پرورش میگوی خلیج نایبند می باشد و " مهندس صادقی " معاون عمرانی استاندار که به همراه مدیرکل شیلات هرمزگان و جمعی از مسئولان استان در ماه گذشته از این سایت بازدید داشتند ، قول داد مشکل برق پرورش میگوی خلیج نایبند مرتفع گردد .

صفحه ۸

غروب دل انگیز پائیز - روستای تازیان بالا

عکس: علی زارعی - دریا

رقابت ۵۵ اتومبیل ، در سومین دوره مسابقات رالی خانوادگی

صفحه ۲

انتظارات روستائیان فاریاب ایسین از مسئولان هرمزگان

صفحه ۳

با هدف ارتقاءِ راهکارهای مقابله با اعتیاد

نشست مشترک مدیران آموزش و پرورش و کارشناسان انتظامی استان برگزارشد

صفحه ۲

مدیر عامل شرکت شهرکهای صنعتی :

مساحت فاز عملیاتی شهرکهای صنعتی ۳ برابر افزایش یافت

صفحه ۲

مراسم نمادین مانور زلزله درمدرسه راهنمایی نمونه دولتی جواد الائمه

صفحه ۸

سال شهرداری

سمینار توسعه شهر بندرعباس

چالش ها و راهکارها

(بهمراه انتخاب مقالات برتر)

۱۹دی‌ماه ۱۳۸۶ هتل هرمزبندرعباس

محورهای سمینار :
- بررسی راهکارهای توسعه عمرانی و شهرسازی بندرعباس
- جذب مشارکت همگانی برای ساختن شهری‌زیبا و با نشاط
- نوآوری در شهرسازی
- حمل و نقل درون شهری
- گسترش خدمات شهری
- مدیریت یک پارچه
- نوسازی بافت فرسوده
- هویت و معماری شهری
- محیط زیست شهری

نشانی دبیرخانه :
بندرعباس - بلوار امام خمینی (ره)
بین میدان انقلاب و میدان ابوذر
تلفن : ۲۲۲۹۸۰۰

ویژگی و زمان ارسال مقالات :
- مقالات ارسالی باید در برگیرنده جدیدترین یافته ها و ایده های نظری وکاربردی در زمینه مرتبط بامحورهای سمینار باشد .
- مقالات ارسالی نباید پیش ازاین منتشر و یاهمزمان به سمینار دیگری ارسال شده باشد و حداکثر در ۱۵ برگ A4 تنظیم و ارسال‌شود .
- مهلت ارسال‌مقالات حداکثر تا تاریخ ۱۰ دی ماه در نظر گرفته شده است . مقالات‌برتر در نشریات چاپ و به برگزیدگان هدایایی نیز داده خواهد شد .

www.bacity.ir

روابط عمومی شهرداری بندرعباس

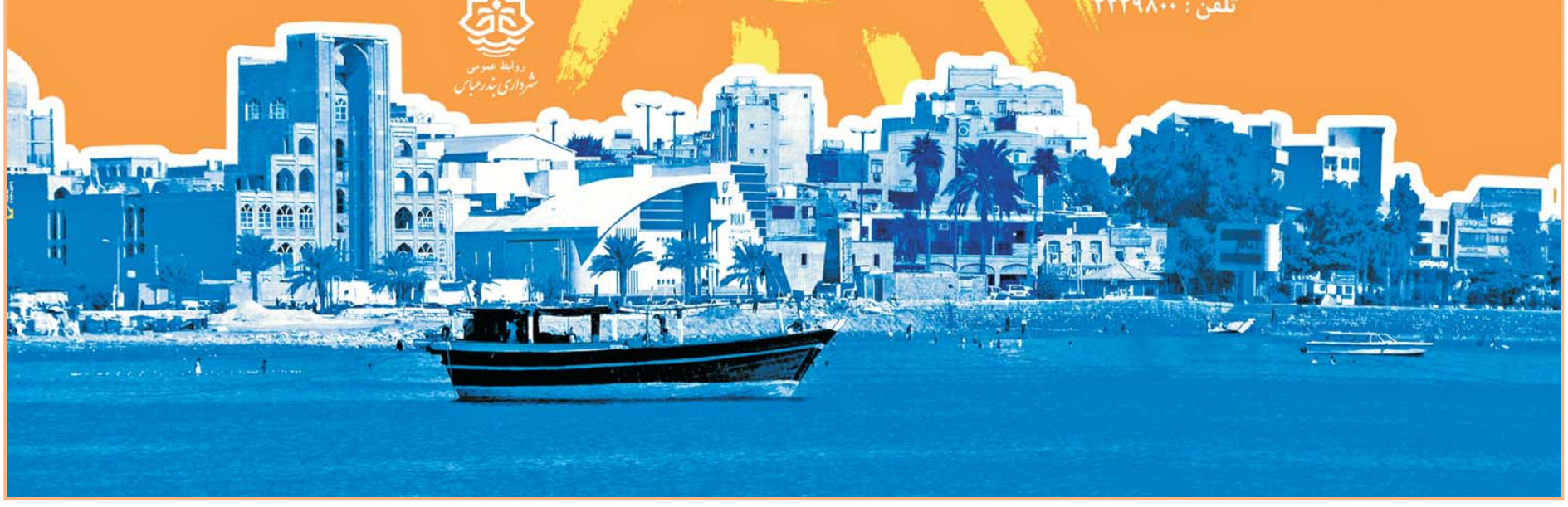

قابل توجه کلیه مدیران محترم شهرداریها، دهداریها و پیمانکاران مجتمع های مسکونی و... سطح استان هرمزگان

شرکت پناه ایثار بندر (سهامی خاص)

به شماره ثبت ۹۰۱۸ آمادگی دارد تا در زمینه مشاوره و ساخت و نصب وسایل بازی و ورزشی در پارکها و اماکن تفریحی (وتهیه و نصب انواع آلاچیقها ، نیمکتهای و صندلیهای پارکی) و انواع سطلهای زباله خدمات خود را رایه نماید .

تلفن : ۶۶۸۲۰۳۶-۰۷۶۱ - تلفاکس : ۶۶۸۳۵۸۰-۰۷۶۱

تلفن همراه : ۰۹۱۷۷۶۷۴۱۵۸

صرافی محمودی

خرید و فروش ارز و انجام حواله سریع به سراسر دنیا از طریق سیستم - سرعت عمل، نرخ مناسب و رضایت مشتری هدف ماست

بندرعباس : چهارراه بلوکی/مجتمع تجاری زیتون طبقه اول/ پلاک ۱۲۰ - تلفن : ۲۲۳۵۵۴۰
همراه : ۰۹۱۷۱۶۱۰۷۷۴ - تلفکس : ۲۲۲۶۱۵۲

رخ نما

نمایندگی محصولات آرایشی بهداشتی SPANISH -GARDEN و LUMENE

بندرعباس/ مجتمع تجاری زیتون ، طبقه اول واحد ۱۱۱ - تلفکس : ۲۲۲۶۷۷۴-۰۷۶۱
همراه : ۰۹۱۷۱۶۱۰۷۷۴

LUMENE

سالروز تصویب قانون اساسی جمهوری اسلامی ایران و روز جهانی معلولان گرامی باد

۱۲ آذر

دفتر امور اهل سنت استان هرمزگان